

I. ETAPA

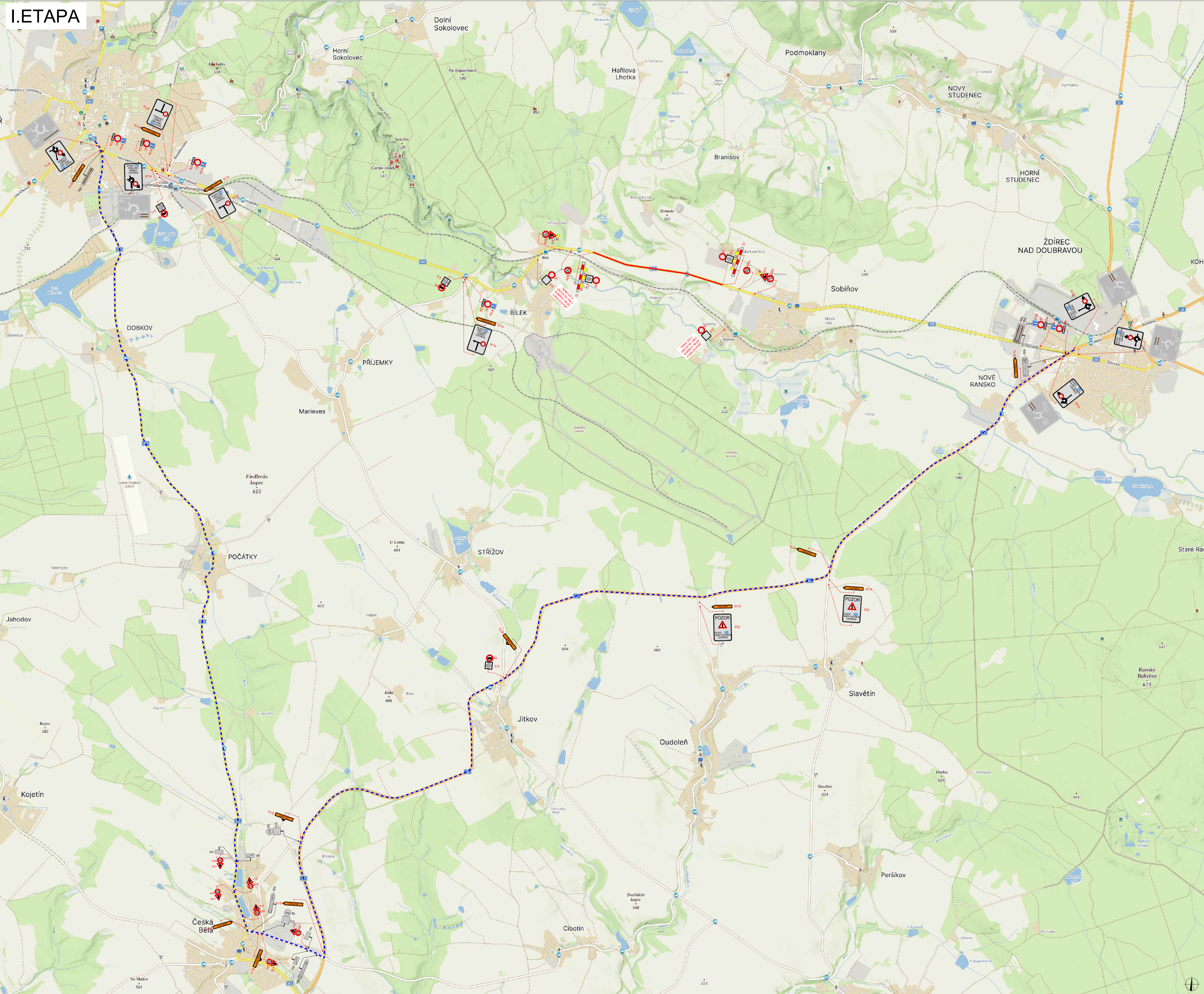

PLATNOST DOKUMENTACE

V ... dne	V ... dne	V ... dne
-----------------	-----------------	-----------------

LEGENDA

- NAVRŽENÉ PŘEDCHOZÍ DOPRAVNÍ ZNAČENÍ
- UZAVÍRKA
- OBLIČOVANÁ TRASA
- TRVALÉ DOPRAVNÍ ZNAČENÍ
- TRVALÉ DOPRAVNÍ ZNAČENÍ DOČASNĚ ZNEPLATNĚNÉ

DOPROJEVY PROJEVIL:	Richard Peška	ČÍSLO ZNAČENÍ:	115/2024
PŘIPRAVIL:	Lukáš Beránek	DATUM:	06/2024
KONTROLOVAL:	Richard Peška	MĚŘITKO:	A1
NÁZEV STAVBY:	II/345 CHOTĚBOŘ - ŽDÍREK NAD DOUBŘ. okres Havlíčkův Brod, kraj Vysočina	STAVBA:	545m 5113/1, 586 01 dříve
OBŠAR:	Situace dopravně-inženýrských opatření	ČÍSLO PRŮLOHU:	SOUPRAVA
		ČÍSLO:	RDS
			1

WZNAČ

II. ETAPA

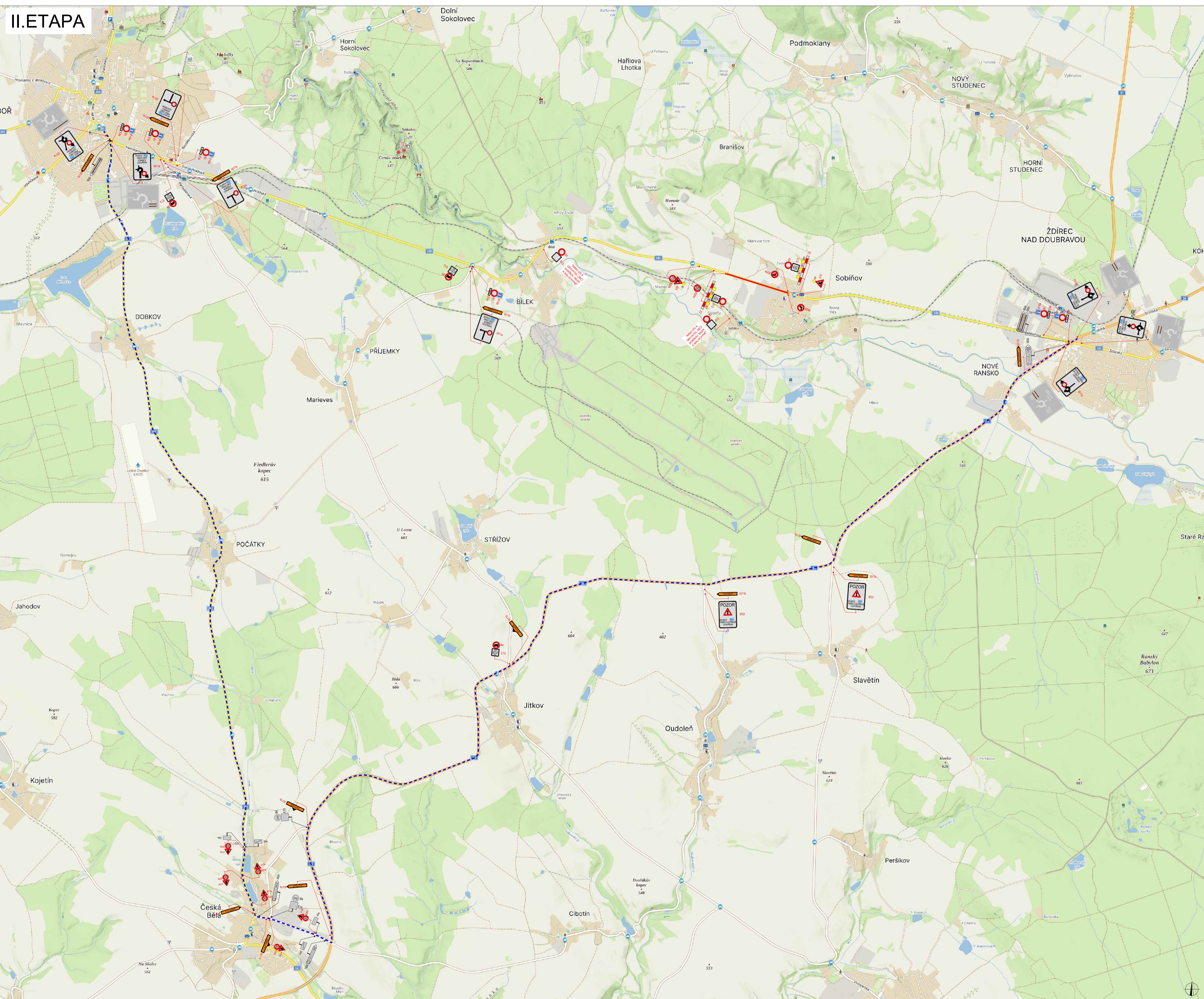

PLATNOST DOKUMENTACE

V ... dne	V ... dne	V ... dne
-----------	-----------	-----------

LEGENDA

- NAVRŽENÉ PŘECHODNÉ DOPRAVNÍ ZNAČENÍ
- ZÁVĚRA
- TRVALÉ DOPRAVNÍ ZNAČENÍ
- OBLIŽOVNÁ TRASA
- TRVALÉ DOPRAVNÍ ZNAČENÍ DOČASNĚ ZNEPLATNĚNÉ

DOPROJEVY PROJEVIL:	Richard Peška	ČÍSLO ZNAČEK:	115/2024
PŘIPRAVIL:	Lukáš Beránek	DATA:	06/2024
KONTROLOVAL:	Richard Peška	MĚŘITKO:	A1

II/345 CHOTĚBOŘ - ŽĎÁREC NAD DOUBRAVOU

okres Havlíčkův Brod, kraj Vysočina

Situace dopravně-inženýrských opatření

YTNM, s.r.o.	Číslo přílohy: 009PKA
Stráně 5113/1, 588 01 Jihlava	2

III. ETAPA

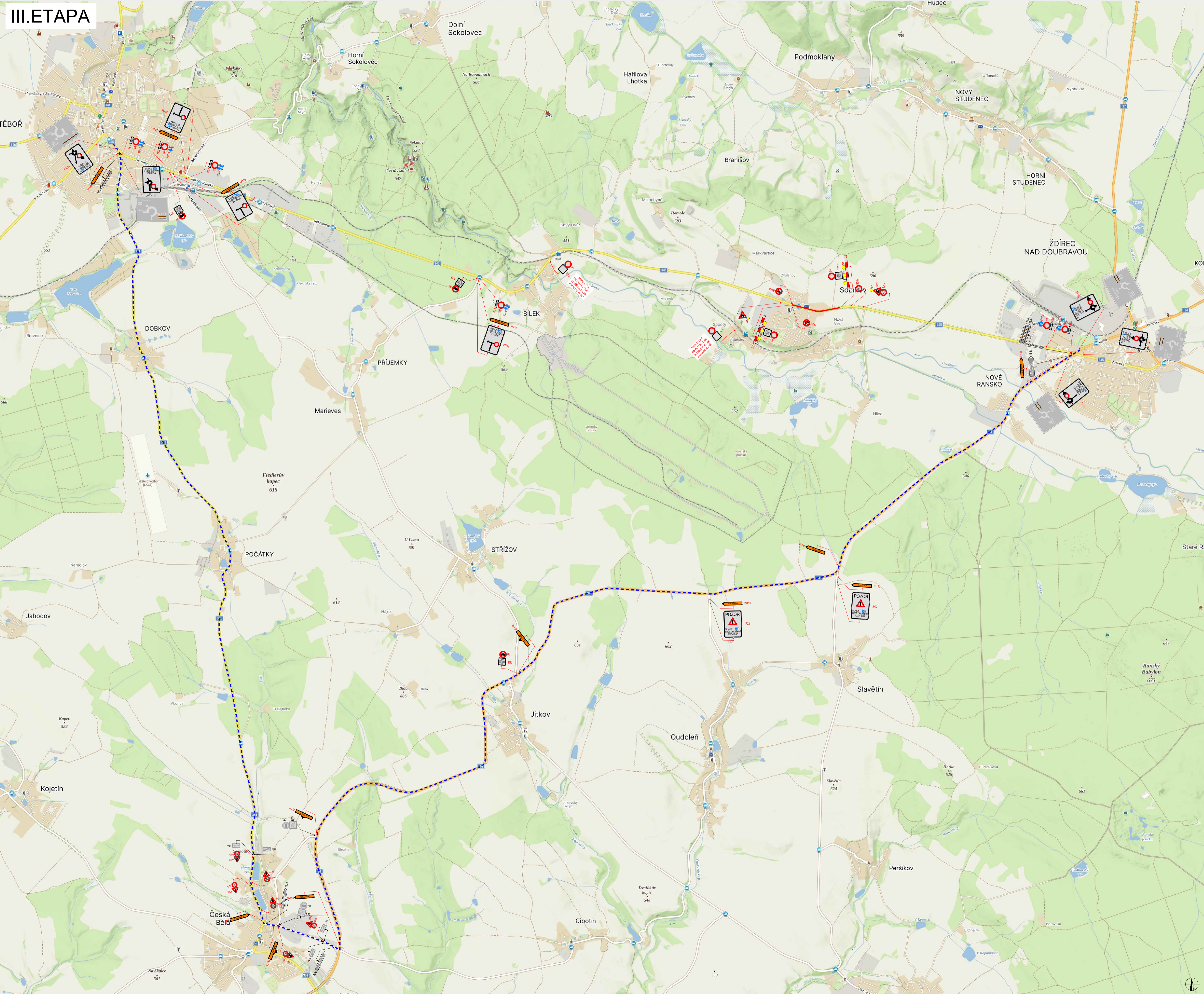

PLATNOST DOKUMENTACE		
V _____ dne _____	V _____ dne _____	V _____ dne _____

LEGENDA	
NAVRŽENÉ PŘECHODNÉ DOPRAVNÍ ZNAČENÍ	UZAVÍRKA
TRVALÉ DOPRAVNÍ ZNAČENÍ	OBUJIZDNÁ TRASA
TRVALÉ DOPRAVNÍ ZNAČENÍ DOČASNĚ ZNEPLATNĚNÉ	

DOPROJEVY PROJEKTU:	Richard Peška	ČÍSLO ZNAČENÍ:	115/2024		
PŘIPRAVIL:	Lukáš Beránek	DATUM:	06/2024		
KONTROLOVAL:	Richard Peška	MĚŘITKO:	A1		
NÁZEV STAVBY:	II/345 CHOTĚBOŘ - ŽĎÁREC NAD DOUBR.	ČÍSLO PRŮJMU:	SOUPRAVA		
OKRES:	Havlíčkův Brod, kraj Vysočina	MĚŘITKO:	-	STRANA:	3
OBJEKT:	Situace dopravně-inženýrských opatření	ČÍSLO:	RDS		